

Posten Logistik SCM Oy

Opas lähettäjälle

Ticket Online

Sisällysluettelo

1.	Mistä aloitan?	3
2.	Miten teen lähetyksen?	4
3.	Lisätoiminnallisuudet käytettävissäsi	5
3.1	Vastaanottajatietojen tuonti muista järjestelmistä	5
3.2	Seuranta ja raportit käytettävissäsi kellon ympäri.....	6
3.3	EDI-sanomat	8
3.4	Asetukset: Tilaustietojen tuonti järjestelmään (järjestelmäintegraatio).....	8
3.5	Asetukset: Käyttäjät ja tulostimet.....	8
4.	Tarvitsen tulostimen ja tulostusmateriaalia	9

1. Mistä aloitan?

Asiakkaanamme pääset käyttämään Ticket Online -lähetysohjelmaa helposti oman selaimesi kautta. Lähettäminen on nyt helppoa ja aloittaminen nopeaa!

Voit aloittaa lähettämisen kirjautumalla sisään osoitteessa www.edi-soft.fi → "Kirjaudu sisään":

Syötä saamasi tunnukset ja siirry palveluun valitsemalla :

Search
Username:
Password:
 Remember me...

Selaimesi aukeaa ensimmäiseksi pikahakuvälilehti "Search Shipments", josta näet myöhemmin lähetyksiäsi koskevia tilastoja.

2. Miten teen lähetyksen?

Kirjaututtuasi sisään siirry tekemään lähetyksiä valitsemalla "New Shipment".

Lähetyksen tekeminen on helppoa: syötä tai valitse vain vastaanottajan tiedot kontakteistasi kohdasta "Add from Contacts", syötä kollimäärät ja –painot kohtaan "Number" ja "Weight", valitse kuljetuspalvelu sekä mahdolliset lisäpalvelut sivun oikeasta laidasta ja paina "Print".

- Receiver Information:** Includes fields for Order number, Contact Number, Name 1, Name 2, Address 1, Address 2, Country/Zip/City, Email, Tel, Mobile, and Attention. A red box labeled '1.' highlights the 'Add From Contacts' button.
- Shipment Details:** Includes fields for Attention, Reference, Order, and Pickup Date. A red box labeled '2.' highlights the 'Number' and 'Weight (kg)' input fields.
- Service Selection:** A dropdown menu for 'DPD Finland' is highlighted with a red box labeled '3.'. Below it, there is a 'Collect Shipment' checkbox and a 'Print' button highlighted with a red box labeled '4.'.

Selain avaa sinulle lähetyksdokumentit PDF-sivuina, jotka voit tulostaa valitsemaasi tulostimeen.

3. Lisätoiminnallisuudet käytettävissäsi

3.1 Vastaanottajatietojen tuonti muista järjestelmistä

Olemissa olevien vastaanottajatietojen tuonti on helppoa: valitse "Customer List Import" ja lataa tiedosto painamalla "Excel file". Täytettyäsi ja tallennettuaasi tiedoston voit edelleen siirtää tietosi palveluun painamalla "here".

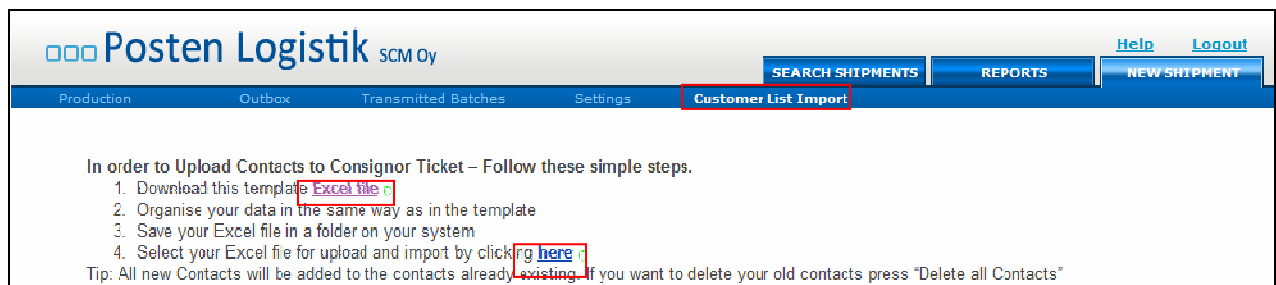

Valitse Customer types kohtaan "Receiver" ja hae "Browse"-napin avulla tallentamasi tiedosto. Paina "Upload" ja tiedot siirtyvät samantien palveluun käytettäväksesi.

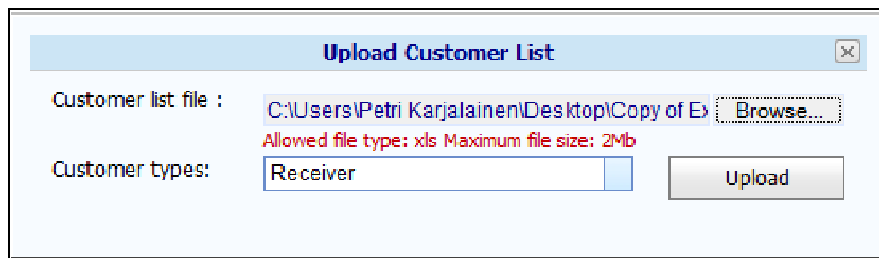

3.2 Seuranta ja raportit käytettävissäsi kellon ympäri

Kirjautuessasi sisään olet suoraan pikahakusivulla "Search shipments". Voit muodostaa raportin esimerkiksi viime viikon lähetyksistä helposti pikavalikosta tai määrittämällä oman päivämäärävälisi kohdasta "range of dates". Saat siirrettyä tiedot Exceliin valitsemalla "Export to Excel". Lähetyksesi tarkempia tietoja pääset tarkastelemaan painamalla lähetyksen linkkiä.

- Navigation: SEARCH SHIPMENTS, REPORTS, NEW SHIPMENT
- Search filters: Receiver Name, Sender Reference (order number), Shipment Number, Receiver Customer Number, Receiver Reference, Package Number, Status filter (All Shipments)
- Time filters: All, Today, Yesterday, This Week, Last Week, This Month, Last Month, Range of dates
- Actions: Export to Excel, Confid
- Table of results:

AWB	Order Number	Receiver	Receiver address	Receiver Post Box	Carrier	Subcarrier	Submit	Transmit Date
MPS1610501000021920110922	789	Asiakas Oy	Jakelutie 4 A 1		DPD Finland	DPD	22.09.2011	22.09.2011
MPS1610501000021820110922	56789044	Asiakas Oy	Jakelutie 4 A 1		DPD Finland	DPD	22.09.2011	22.09.2011

Ohjelma avaa lähetyksen tarkemmat tiedot.

The detailed shipment information page includes the following sections:

- Navigation: To Results, << Previous, Next >>, Printed: 22.09.2011 10:02:04
- Sender Name and Address: Testcompany Oy, Osumakuja 1-3 / PL 179, FI - 01530 Vantaa
- Delivery Address: Asiakas Oy, Ville Vastanottaja, Jakelutie 4 A 1, FI - 01510 Vantaa, e-mail: vile@asiakas.fi, phone: 095595197, mobile: 0405595197
- References: Buyer References: 120456, This Shipment contains the orders: 789
- Insurance: COD: 0,00, Account: Insurance: 0,00, Class:
- Carrier: DPD Finland DPD - DPD Classic
- Package Summary Table:

MPS1610501000021920110922	Packages	Volume(m3)	Weight(kg)	Volumetric Weight (kg)	Load Meter (m)
	1		10,00		
- Package Details Table:

Package Number	Line- Package Index	Content	Goods Type	Dimensions (cm)	Volume(m3)	Weight(kg)	Volumetric Weight (kg)	Load Meter (m)
16105010000219P	[1] 1 - 1					10,00		
- Events - First Package: 22.09.2011 14:15:47 - Transmitted, 22.09.2011 10:02:04 - Printed

Palvelu sisältää markkinoiden tehokkaimman raporttiportaalin, jonka saat täydellisesti käyttöösi siirtymällä "Reports"-välilehdelle:

"Invoice report" -raportti antaa sinulle hetkessä hyvän yleisnäkymän lähetyksiisi. Voit hakea nopeasti esimerkiksi viime viikon lähetykset kohdasta "Last week" tai valita haluamasi päivämäärävälin kohdasta "Range of dates". Raportin voit siirtää myös exceliin edelleenkäsitteilyä ja -lähettämistä varten kohdasta "Export to excel".

Pickup Date	Order Number	Shipment Number	Actor Name	Rec. Name	Post Code	Send Price1	Send Price2	Car Price1	Car Price2	Send Weight
01.09.2011	<Not specified>	AYVU	Posten Logistik ULMU	I test name1	01530	0	0	0	0	0,00
15.08.2011	<Not specified>	AYVB	Posten Logistik DEMO	Mr Test	01530	0	0	0	0	0,00
16.06.2011	<Not specified>	AYVB	Posten Logistik DEMO	Mr Test	01530	0	0	0	0	0,00
15.06.2011	<Not specified>	AYVB	Posten Logistik DEMO	Mr Test	01530	0	0	0	0	0,00
14.06.2011	<Not specified>	AWP	Posten Logistik DEMO	Mr Test	01530	0	0	0	0	0,00
09.05.2011	<Not specified>	MPS1810501000020720110509	Posten Logistik DEMO	Test name 1	00100	0	0	0	0	0,00
05.05.2011	<Not specified>	MI1U1810501000020420110505	Posten Logistik ULMU	I test name 1	00100	0	0	0	0	0,00
05.05.2011	<Not specified>	MPS1810501000020620110505	Posten Logistik DEMO	Test name 1	00100	0	0	0	0	0,00
04.05.2011	<Not specified>	MMK11118101000020110404	Posten Logistik DEMO	I test name 1	00100	0	0	0	0	0,00
04.05.2011	<Not specified>	MPS1810501000020320110504	Posten Logistik DEMO	Test	00100	0	0	0	0	0,00
27.04.2011	<Not specified>	AWP	Posten Logistik DEMO	Test	00100	0	0	0	0	0,00
12.04.2011	<Not specified>	AWP	Posten Logistik DEMO	Mr Test	01530	0	0	0	0	10,00

"Statistics"-raportti antaa sinulle kokonaiskuvan lähetyksistäsi: mitä palveluita olet käyttänyt, voluumikuvaajan sekä keskiarvot huomioiden pakettien määrät ja painot lähetyksissäsi. Raportin muodostat valitsemalla haluamasi vuoden ja painamalla "Run Report".

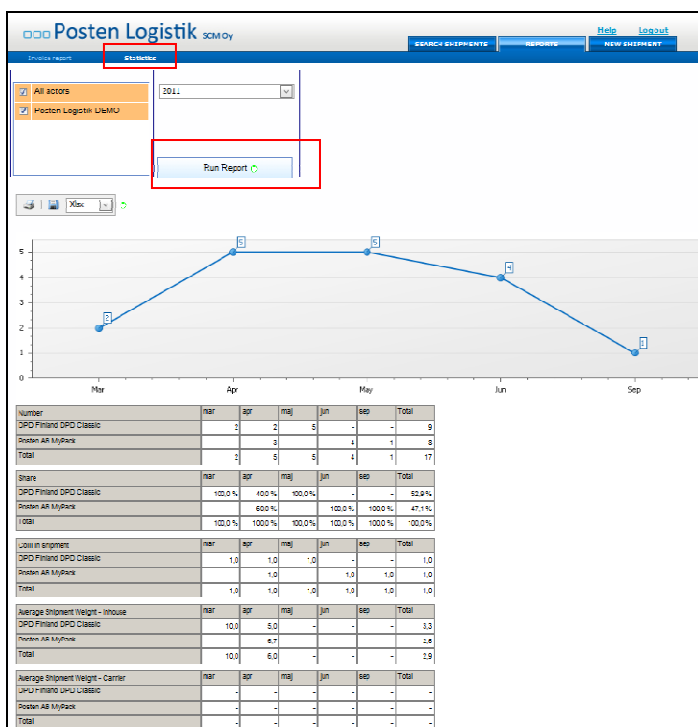

3.3 EDI-sanomat

Palvelu lähettää tarvittavat EDI-sanomat järjestelmiimme automaattisesti päivän päätteeksi. Jos kuitenkin haluat nähdä lähetetyt sanomat, onnistuu se helposti siirtymällä "New Shipment" → "Transmitted Batches" -valikkoon. Valitsemalla "Details" saat muodostetusta listauksen EDI-sanomasta sekä päivän päätös -listan. Voit avata listat valitsemalla "Open".

Actor	Carrier	SubCarrier	Date	
Posten Logistik DEMO	Posten AB	International	15-06-2011 16:13:12	Details
Posten Logistik DEMO	Posten AB	International	15-06-2011 16:11:05	Details
Posten Logistik DEMO	Posten AB	International	15-06-2011 16:03:44	Details
Posten Logistik DEMO	Posten AB	International	12-04-2011 11:23:05	Details
Posten Logistik DEMO	DPD Finland	DPD	28-03-2011 12:02:22	Details

Actor	Carrier	Subcarrier	Stack	EDI File Sent Successfully
Posten Logistik DEMO	DPD Finland	DPD	Stack 1	28-03-2011 12:02:22

Filename	Created	Description	
MPSEXPDATA_petri1610_CUST_1610_D20110...	28-03-2011	EDI File	Open
DPD FinlandSpecificReport.pdf	28-03-2011	PDF Document	Open

3.4 Asetukset: Tilaustietojen tuonti järjestelmään (järjestelmäintegraatio)

Palvelu mahdollistaa myös tilaustietojen tuonnin omasta järjestelmästäsi. Järjestelmäsi voi olla esimerkiksi ERP-, varastonhallinta- tai verkkokaupparatkaisu. Ota yhteyttä TA-tukeen tämän mahdollistamiseksi sähköpostitse ta-support@postenlogistik.com.

3.5 Asetukset: Käyttäjät ja tulostimet

Valikon "New Shipment" → "Settings" alta löydät asetuksia käyttäjiin ja tulostamiseen liittyen. Voit esimerkiksi ladata koneellesi kevyen tulostusapuohjelman, jonka avulla pystyt nopeuttamaan tulostustasi tietyille tulostimelle.

4. Tarvitsen tulostimen ja tulostusmateriaalia

Siirry sivulle www.edi-soft.fi ja valitse ”Tilaa”.

Täyttämällä tietosi ja valitsemalla haluamasi tulostimet sekä tulostusmateriaalin, toimitamme ne suoraan ovellesi.